

PLACA FIPE

Placa IWW-6052

[↩ Placas veículos](#)

Placa IWW6052 - FIPE e IPVA

Detalhes do carro com placa IWW-6052

A placa **IWW6052** é de um carro FORD KA SE 1.0 HA 2015 (modelo 2016) de cor Preta, final de chassi 8289814 e com registro em PORTO ALEGRE (RS).

Nova Atualização

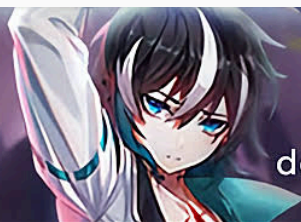

UNO

desperta novas habilidades



PLACA FIPE



FORD

Marca:	FORD
Modelo:	KA SE 1.0 HA
Importado:	Não
Ano:	2015
Ano Modelo:	2016
Cor:	Preta
Cilindrada:	997 cc
Potencia:	85 cv
Combustível:	Álcool / Gasolina
Chassi:	*****8289814
Motor:	*****8289814
Passageiros:	5
UF:	RS

PLACA FIPE

As informações de valores são referentes à [Tabela FIPE](#) de Maio 2025, que corresponde à última tabela disponível para consulta.

Foram encontrados vários modelos da marca FORD na Tabela FIPE e que podem corresponder ao carro de 2015 que procura.

Veja o detalhe de preços FIPE na lista seguinte:

Código FIPE	Modelo	Valor
003413-4	Ka+ Sedan 1.0 SEL TiCVT Flex 4p	R\$ 38.856,00
003412-6	Ka+ Sedan 1.0 SE/SE PLUS TiVCT Flex 4p	R\$ 39.341,00
003408-8	Ka 1.0 SE/SE Plus TiVCT Flex 5p	R\$ 36.602,00
003409-6	Ka 1.0 SEL TiVCT Flex 5p	R\$ 38.196,00
003424-0	Fiesta TIT.Plus 1.0 12V EcoBoost Aut. 5p	R\$ 54.385,00

Veja mais informações na [Tabela FIPE carros FORD](#).

IPVA 2025 do carro IWW6052

Rio Grande do Sul

Valor Venal: **R\$ 34.190,00**

Aliquota: **3,00 %**

PLACA FIPE

AL	R\$ 32.752,00	3,00 %	R\$ 982,56
AM	R\$ 32.883,00	2,00 %	R\$ 657,66
AP	R\$ 32.883,00	3,00 %	R\$ 986,49
BA	R\$ 32.751,00	2,50 %	R\$ 818,78
CE	R\$ 32.751,00	2,00 %	R\$ 655,02
DF	R\$ 32.991,00	3,50 %	R\$ 1.154,69
ES	R\$ 33.040,00	2,00 %	R\$ 660,80
GO	R\$ 32.991,00	3,00 %	R\$ 989,73
MA	R\$ 32.751,00	2,50 %	R\$ 818,78
MG	R\$ 33.040,00	4,00 %	R\$ 1.321,60
MS	R\$ 32.991,00	3,00 %	R\$ 989,73
PA	R\$ 32.880,00	2,50 %	R\$ 822,00
PB	R\$ 33.765,00	2,50 %	R\$ 844,13
PE	R\$ 32.751,00	2,40 %	R\$ 786,02
PR	R\$ 34.188,00	3,50 %	R\$ 1.196,58
RJ	R\$ 33.040,00	4,00 %	R\$ 1.321,60
RN	R\$ 32.751,00	3,00 %	R\$ 982,53
RO	R\$ 32.883,00	2,00 %	R\$ 657,66
RR	R\$ 32.883,00	3,00 %	R\$ 986,49

PLACA FIPE

2015 (modelo 2016) nos últimos 6 anos no Rio Grande do Sul.

Ano IPVA	Valor Venal	Valor IPVA
2025	R\$ 34.190,00	R\$ 1.025,70
2024	R\$ 36.940,00	R\$ 1.108,20
2023	R\$ 39.040,00	R\$ 1.171,20
2022	R\$ 36.020,00	R\$ 1.080,60
2021	R\$ 30.030,00	R\$ 900,90
2020	R\$ 31.070,00	R\$ 932,10

O valor venal do carro FORD KA SE 1.0 HA 2015 (modelo 2016) variou entre R\$ 30.030,00 e R\$ 39.040,00 nos últimos 6 anos no Rio Grande do Sul. O valor de IPVA a pagar para o carro FORD KA SE 1.0 HA 2015 (modelo 2016) teve uma variação entre R\$ 900,90 e R\$ 1.171,20 nos últimos 6 anos.

Para consultar o detalhe, calendários e pagamentos de IPVA deste e de outros [veículos](#), consulte a tabela de valores atualizados do [IPVA 2025](#).

Licenciamento Rio Grande do Sul 2025

Placa no sistema Mercosul

PLACA FIPE

Placa IWW6A52 - FIPE e IPVA

Pesquise outra placa

Indique a Placa:

PLACA

Pesquisa

Indique a placa sem o traço num dos seguintes formatos: ABC1234, ABC1D23

- [Tabela FIPE](#)
- [História das Placas](#)
- [Tipos de Placas](#)
- [Converter Placa para Mercosul](#)
- [Placas por Estado](#)
- [Placas Pesquisadas](#)

PLACA FIPE

• Contato

O site [Placa Fipe](#) é um site independente sem qualquer relação com a FIPE, Renavam ou Detran e que agrega informação de várias fontes de dados públicas para facilitar a pesquisa de Placas de Informação Veicular (PIV) no Brasil. A sua utilização é gratuita e basta indicar a placa a pesquisar. Não somos responsáveis pelos dados das placas e veículos e qualquer duvida sobre a informação deverá ser validada junto do Renavam ou Detran.

Este site usa links de intenções publicitária do Google AdSense. O AdSense gera automaticamente estes links que podem ajudar os criadores a ganharem dinheiro.

